

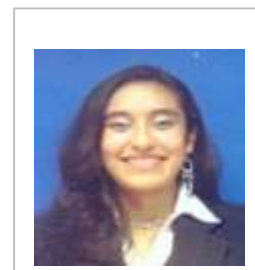

## ESCUELA SUPERIOR POLITÉCNICA DE CHIMBORAZO DIRECCION DE DESARROLLO HUMANO

### HOJA DE VIDA

(Si los espacios asignados son insuficientes, favor incluir las líneas que sean necesarias en cada uno de los cuadros).



#### 1. DATOS PERSONALES

<b>Apellidos:</b> ESPÍN OLEAS	<b>CI:</b> 060346872-9
<b>Nombres:</b> MARIA ELENA	<b>RUC:</b> 0603468729001
<b>Fecha de nacimiento:</b> 05/05/1982	<b>Lugar:</b>
<b>Lugar de trabajo:</b> ESCUELA SUPERIOR POLITECNICA DE CHIMBORAZO	<b>Cargo:</b> DOCENTE-FADE-ESPOCH
<b>Dirección domiciliaria:</b> CDLA. CEMENTO CHIMBORAZO	<b>Ciudad:</b> RIOBAMBA
<b>Teléfonos oficina:</b> 032998200 <b>Domicilio:</b> 032560436	<b>Fax:</b>
<b>E-mail:</b> mariae.espin@epoch.edu.ec-helenmaryesp@yahoo.es	<b>Celular:</b> 0996014232

#### 2. FORMACIÓN ACADÉMICA

Nº	Títulos de Pregrado	Universidad	País	Año
1	INGENIERA COMERCIAL	UNIVERSIDAD ESTATAL DE BOLIVAR	ECUADOR	2008
2	TÉCNICO SUPERIOR EN CONTABILIDAD DE COSTOS.	HARVARD COMPUT	ECUADOR	2003
3	TECNÓLOGA EN CONTABILIDAD DE COSTOS	HARVARD COMPUT	ECUADOR	2004

Nº	Títulos de Posgrado	Universidad	País	Año
1	DOCTORA EN CIENCIAS ECONÓMICAS	UNIVERSIDAD DE LA HABANA CUBA	CUBA	2017

2	DIPLOMA SUPERIOR EN INVESTIGACION DE LA EDUCACION A DISTANCIA Y ABIERTA	UNIVERSIDAD REGIONAL AUTONOMA DE LOS ANDES	ECUADOR	2009
3	ESPECIALISTA EN DISEÑO CURRICULAR Y MATERIAL EDUCATIVO PARA LA EDUCACION	UNIVERSIDAD REGIONAL AUTONOMA DE LOS ANDES	ECUADOR	2010
4	MAGISTER EN EDUCACION A DISTANCIA Y ABIERTA	UNIVERSIDAD REGIONAL AUTONOMA DE LOS ANDES	ECUADOR	2011

3. **CURSOS Y SEMINARIOS RECIBIDOS (+ de 40 horas)**  
(Favor registrar desde el más reciente hacia atrás y solamente de los últimos 5 años)

### 3.1 Cursos y Seminarios ofrecidos por la ESPOCH

Nº	NOMBRE DE LOS CURSOS	HORAS
1	HERRAMIENTAS INFORMÁTICAS PARA LA DOCENCIA	40H
2	MANEJO DE INSTRUMENTOS PEDAGÓGICOS	40H
3	MANEJO DE ENTORNOS VIRTUALES DEL APRENDIZAJE EN LA EDUCACIÓN SUPERIOR	40H
4	TÉCNICAS ESTADÍSTICAS AVANZADAS PARA LA INVESTIGACIÓN CON SPSS	40H
5	INVESTIGACIÓN EN LAS AULAS UNIVERSITARIAS	40H
6	APLICACIONES DE GOOGLE EN LA EDUCACIÓN SUPERIOR	40H
7	METODOLOGÍAS DE LA ENSEÑANZA EN LA EDUCACIÓN SUPERIOR	40H
8	CURSO DE NEUROLINGÜÍSTICA	50H
9	ENSEÑANZA APRENDIZAJE EN LA EDUCACIÓN CONTEMPORANEA	40H
10	TEORÍAS Y PARADIGMAS MODERNOS APLICADOS A LA EDUCACIÓN	40H
11	LIDERAZGO Y NEGOCIACIÓN DE CONFLICTOS	40H
12	ADMINISTRACIÓN DE AULAS VIRTUALES BAJO LA PLATAFORMA MOODEL 2.5	80H
13	METODOLOGÍA AVANZADA DE LA INVESTIGACIÓN PARA PRODUCIR ARTÍCULOS CIENTÍFICOS	40H
14	PRIMER SEMINARIO INTEGRAL DE COMPARS PÚBLICAS	40H
15	SEMINARIO DE FINANZAS Y COMERCIO EXTERIOR	40H
16	TALLER DE ELABORACIÓN DE PROGRAMAS Y ESTUDIOS POR COMPETENCIAS	40H

### 3.2 Cursos y Seminarios ofrecidos por otras Instituciones a nivel general

#### Cursos y Seminarios Internacionales

Nº	NOMBRE	INSTITUCIÓN	PAÍS	HORAS
----	--------	-------------	------	-------

1	SISTEMA INTEGRAL DE CRECIMIENTO EMPRESARIAL Y PROFESIONAL	MASTER BUSSINESS	CENTRO INTERNACIONAL DE TRAINING EMPRESARIAL CITE	1200
2	ESTRATÉGIA ORGANIZACIONAL	UNIVERSIDAD DE LA HABANA	CUBA	36
3	TÉCNICAS DE DIAGNÓSTICO	UNIVERSIDAD DE LA HABANA	CUBA	15
4	PROCESAMIENTO ESTADÍSTICO DE INFORMACIÓN	UNIVERSIDAD DE LA HABANA	CUBA	20
5	INNOVACIÓN Y DESARROLLO SOCIAL	UNIVERSIDAD DE LA HABANA	CUBA	120
6	TENDENCIAS EN LA INVESTIGACIÓN SOBRE ADMINISTRACIÓN DE EMPRESAS	UNIVERSIDAD DE LA HABANA	CUBA	60
7	DESARROLLO DE TESIS DOCTORALES Y ELABORACIÓN DE ARTÍCULOS CIENTÍFICOS	UNIVERSIDAD DE LA HABANA	CUBA	40
8	ENTORNO ECONÓMICO INTERNACIONAL	UNIVERSIDAD DE LA HABANA	CUBA	60
9	TÉCNICAS CUANTITATIVAS Y SU APLICACIÓN EN LA GESTIÓN EMPRESARIAL	UNIVERSIDAD DE LA HABANA	CUBA	60
10	TALLER DE INVESTIGACIÓN DE DOCTORADO CURRICULAR COLABORATIVO EN LA DIRECCIÓN Y GESTIÓN EMPRESARIAL	UNIVERSIDAD DE LA HABANA	CUBA	40
11	LA ECONOMÍA COMO CIENCIA ECONÓMICA Y SOCIAL	UNIVERSIDAD DE LA HABANA	CUBA	40
12	CURSO INTERNACIONAL DE ENTRENAMIENTO PROFESIONAL EN EL IDIAMA INGLÉS	UNIVERSIDAD DE LA HABANA	CUBA	120
13	FORMACIÓN EN TUTORÍA VIRTUAL	ORGANIZACIÓN DE LOS ESTADOS AMERICANOS	EEUU,WASHINGTON ,DC	420
14	EL CLIMA ORGANIZACIONAL Y SU INFLUENCIA EN EL DESEMPEÑO LABORAL	UNIVERSIDAD DE LA HABANA	CUBA	40

#### Cursos y Seminarios Nacionales

Nº	NOMBRE	INSTITUCIÓN	PAÍS	HORAS
1	GESTIÓN PÚBLICA	CONTRALORÍA GENERAL DEL ESTADO	ECUADOR	32

2	HERRAMIENTAS FINANCIERAS PARA EL CONTROL	CONTRALORÍA GENERAL DEL ESTADO	ECUADOR	32
3	EXEL 2007 AVANZADO Y MACROS	ESCUELA POLITÉCNICA NACIONAL	ECUADOR	40
4	CONTROL INTERNO	CONTRALORÍA GENERAL DEL ESTADO	ECUADOR	18
5	CONTROL Y EVALUACIÓN CONTABLE	CONTRALORÍA GENERAL DEL ESTADO	ECUADOR	30
6	CONTRATACIÓN PÚBLICA	CONTRALORÍA GENERAL DEL ESTADO	ECUADOR	30
7	COMO SER EFICIENTE Y PRODUCTIVO EN UN CONTEXTO MUNDIAL ADVERSO	FEDEXPOR	ECUADOR	12
8	GESTIÓN PARTICIPATIVA DE LAS POLÍTICAS PÚBLICAS PARA EL DESARROLLO	ASOCIACIÓN NACIONAL DE ECONOMISTAS Y CONTADORES CUBA	CUBA	10
9	LA RELACIÓN CIENCIA-INNOVACIÓN TECNOLOGÍA Y DESARROLLO , LA ECONOMÍA BASADA EN EL CONOCIMIENTO	ASOCIACIÓN NACIONAL DE ECONOMISTAS Y CONTADORES CUBA	CUBA	10
10	CONGRESO INTERNACIONAL SOBRE GESTIÓN ECONÓMICA Y DASARROLLO	ASOCIACIÓN NACIONAL DE ECONOMISTAS Y CONTADORES CUBA	CUBA	40
11	SEMINARIO TALLER DE ACTUALIZACIÓN TRIBUTARIA SECTOR PÚBLICO 2013	ASSESORATO	ECUADOR	16
12	TALLER DE CAPACITACIÓN DE SEGUNDO NIVEL SOBRE EL SISTEMA DE ADMINISTRACIÓN FINANCIERA SAFI Y LA UTILIZACIÓN DE LOS SITEMAS INFORMÁTICOS eSIGEF Y eSIPREN	MINISTERIO DE FINANZAS DEL ECUADOR	ECUADOR	16
13	SENCIBILIZACIÓN EN DISCAPACIDADES	MINISTERIO DE TRABAJO	ECUADOR	30

## 4. EXPERIENCIA

### 4.1 Profesional

Nº	EMPRESA-INSTITUCIÓN	POSICIÓN	DE AÑO	A AÑO
1	UNIVERSIDAD NACIONAL DE CHIMBORAZO	RECAUDADORA PAGADORA	2001	2014
3	UNIVERSIDAD NACIONAL DE CHIMBORAZO	SUB JEFA DEL DEPARTAMENTO DE CONTABILIDAD	2012	2013

### 4.2 Docente

Nº	CURSOS - MATERIAS	INSTITUCIÓN	DE MES-AÑO	A MES-AÑO
1	INTRODUCCION A LA INGENIERIA COMERCIAL	UNACH	05/2010	09/2010
2	MARKETING ESTRATEGICO , FUNDAMENTOS DE ADMINISTRACION Y PLANIFICACION ESTRATEGICA	UNIDEC	03/2008	08/2011
3	PRODUCCION Y PYMES	UNACH	02/2014	08/2015
4	METODOLOGÍA DE LA INVESTIGACIÓN TALLER DE TESIS	ESPOCH	09/2014	03/2015
5	METODOLOGÍA DE LA INVESTIGACIÓN TALLER DE TESIS LENGUAJE INTEGRAL ÉTICA Y LIDERAZGO	ESPOCH	04/2015	08/2015
6	METODOLOGÍA DE LA INVESTIGACIÓN TALLER DE TESIS ÉTICA Y LIDERAZGO	ESPOCH	09 /2015	03/2016
7	METODOLOGÍA DE LA INVESTIGACIÓN TALLER DE TESIS ÉTICA Y LIDERAZGO	ESPOCH	04 /2016	08/2016
8	METODOLOGÍA DE LA INVESTIGACIÓN TALLER DE TESIS ÉTICA Y LIDERAZGO	ESPOCH	10 /2016	02/2017
9	EPISTEMOLOGÍA DE LAS CIENCIAS COMUNICACIÓN ORAL Y ESCRITA	ESPOCH	04 /2017	08/2017
10	EPISTEMOLOGÍA DE LAS CIENCIAS COMUNICACIÓN ORAL Y ESCRITA METODOLOGÍA DE LA INVESTIGACIÓN	ESPOCH	10 /2017	03/2018

11	METODOLOGÍA DE LA INVESTIGACIÓN COMUNICACIÓN ORAL Y ESCRITA	ESPOCH	04 /2018	08/2018
12	MACROECONOMÍA	ESPOCH	09 /2018	10/2019

#### 4.3 Directiva

Nº	Cargos	INSTITUCIÓN	DE MES-AÑO	A MES-AÑO
1	VOCAL SUPLENRTE DE LA ASOCIACION DE EMPLEADOS DE LA UNACH	UNACH	2006	2008
2	VOCAL PRINCIPAL ASOCIACION DE EMPLEADOS Y TRABAJADORES DE LA UNACH	UNACH	2008	2010
3	SECRETARIA DE LA APOCH DOCENTES ESPOCH	ESPOCH	2019	2021

#### 4.4 Capacitador

Nº	CURSO- SEMINARIO (ÁREAS)	ENTIDADES	DE MES-AÑO	A MES-AÑO
1	ELABORACIÓN DE ARTÍCULOS CIENTÍFICOS	ESPOCH	08-2015	08-2015
2	MARKETING INTERNO	GAD- RIOBMABA	07-2014	07-2014
3	ESPOCH INSTRUMENTOS	ESPOCH	10-2016	10_2016
4	EXPOSITORA EN LA SEMANA DE LA CIENCIA TECNOLOGÍA E INNOVACIÓN	ESPOCH	11-2014	11-2014
5	EXPOSITORA EN LA SEMANA DE LA CIENCIA TECNOLOGÍA E INNOVACIÓN	ESPOCH	11-2015	11-2015
6	ETICA PROFESIONAL	COLEGIO INMACULADA CONCEPCIÓN	11-2012	11-2012

#### 4.5 Vinculación con la colectividad

No.	TIPO DE EXPERIENCIA	PROGRAMA	DURACIÓN
1	COORDINADORA DEL PROYECTO	PROYECTO DE ASESORÍA FINANCIERA Y COMERCIO EXTERIOR ENTRE EL MARCO DEL CONVENIO DE LA CAMARA DE COMERCIO Y LA ESPOCH	2 AÑOS
2	MIEMBRO DEL PROYECTO	CENTRO DE ACOPIO PARA LA COMERCIALIZACIÓN Y ALMACENAMIENTO DE EMPAQUES Y EMBALAJES PARA EL EP-EMMPA	1 AÑO

3	MIEMBRO DEL PROYECTO	EJECUCIÓN DE UN PLAN DE COMUNICACIÓN ALTERNATIVA PARA INCREMENTAR LA ACTIVIDAD ECONÓMICA Y LOS MERCADOS DE LA CIUDAD DE RIOBAMBA MEDIANTE SU RECONOCIMIENTO SOCIAL	2 AÑOS
4	MIEMBRO DEL PROYECTO	ASOALIENU, CONVENIO ENTRE LA ASOCIACIÓN DE PRODUCCIÓN Y COMERCIALIZACIÓN DE PRODUCTOS ALIMENTICIOS NUTRIANDINA	2 AÑOS

### PONECIAS

Nº	NOMBRE	INSTITUCIÓN
1	CONGRESO INTERNACIONAL EN EL PRIMER CONGRESO INTERNACIONAL DE ECONOMIA, CONTABILIDAD Y ADMINISTRACIÓN	UNIVERSIDAD DE LA HABANA
2	III ENCUENTRO INTERNACIONAL DE ADMINISTRACIÓN PÚBLICA PARA EL DESARROLLO	ASOCIACION NACIONAL DE ECONOMISTAS Y CONTADORES DE CUBA
3	II CONGRESO INTERNACIONAL DE GESTIÓN ECONÓMICA Y DESARROLLO	ASOCIACION NACIONAL DE ECONOMISTAS Y CONTADORES DE CUBA
4	XI CONGRESO INTERNACIONAL DE CONTABILIDAD AUDITORÍA Y FINANZAS	ASOCIACION NACIONAL DE ECONOMISTAS Y CONTADORES DE CUBA
5	I CONGRESO CIENTIFICO INTERNACIONAL DE LAS CIENCIAS ADMINISTRATIVAS Y FINANCIERAS FADE-2017	ESCUELA SUPERIOR POLITECNICA DE CHIMBORAZO
6	CONGRESO INTERNACIONAL DE INVESTIGACIÓN DE ACADEMIA JOURNALS MORELIA 2018	ACADEMIA JOURNALS
7	II CONGRESO INTERNACIONAL SOBRE DESAFIOS DE LAS EMPRESAS DEL SIGLO XXI	EUMET- ESPAÑA

### 5. PUBLICACIONES

No.	TITULO	EDITORIAL	AÑO PUBLICACIÓN
1	EDUCACIÓN FINANCIERA CLAVE PARA REDUCIR LA POBREZA Y LA DESIGUALDAD	ATLANTE: CUADERNOS DE ECUCACIÓN Y DESARROLLO	2018
2	RIESGO OPERACIONAL CONTROL Y MITIGACIÓN EN LAS PÉRDIDAS FINANCIERAS DE COOPERATIVAS SEGMENTO 4	OBSERVATORIO DE LA ECONOMÍA LATINOAMERICANA	2018

3	APORTES TEÓRICOS SOBRE LA GESTIÓN DEL CONOCIMIENTO EN LAS MICRO, PEQUEÑAS Y MEDIANAS EMPRESAS	CONTRIBUCIONES A LAS CIENCIAS SOCIALES " IDEAS"	2018
4	SEGURIDAD Y BIENESTAR PARA LA POBLACIÓN ECUATORIANA EN RIESGO DE DEPENDENCIA	CONTRIBUCIONES A LAS CIENCIAS SOCIALES " IDEAS"	2017
5	GÉNESIS DEL ALTO DESEMPEÑO DE LOS SERVIDORES PÚBLICOS	REVISTA CARIBEÑA DE LAS CIENCIAS SOCIALES	2016
6	MODELO DE GESTIÓN DEL CONOCIMIENTO PARA MEDIANAS Y PEQUEÑAS EMPRESAS MANUFACTURERAS DE PRENDAS DE VESTIR DE LA PROVINCIA DE CHIMBORAZO ECUADOR	OBSERVATORIO DE ECONOMIA LATINOAMERICANA	2016
7	TENDENCIA DE LA GESTIÓN DE TALENTO HUMANO EN EL SECTOR PÚBLICO	CIENTÍFICA ECOCIENCIA	2015
8	LA NUEVA ECONOMIA Y SU IMPACTO EN LAS CIENCIAS SOCIALES	OBSERVATORIO DE ECONOMIA LATINOAMERICANA	2015
9	CONDICIONES ACTUALES DE LAS MYPIMES MANUFACTURERAS DEL CANTÓN RIOBAMBA ECUADOR LA COMPETITIVIDAD Y SUS ESTRATEGIAS PARA MEJORAR	OBSERVATORIO DE ECONOMIA LATINOAMERICANA	2015
10	GESTIÓN DE TALENTO HUMANO ORIENTADO AL ALTO DESEMPEÑO DE LOS SERVIDORES PÚBLICOS	CONTRIBUCIONES DE LAS CIENCIAS SOCIELES	2015
11	GESTIÓN DE TALENTO HUMANO ORIENTADO AL DESEMPEÑO DE LOS SERVIDORES PÚBLICOS UNIVERSITARIOS	MKT DESCUBRE	2015
12	GESTIÓN POR RESULTADOS Y SU INCIDENCIA EN EL ALTO DESEMPEÑO DE LOS SERVIDORES PÚBLICOS	IMAGEN EMPRESARIAL ISSN:1390-9525	2015
13	EL ROL DE LA GESTIÓN DE TALENTO HUMANO Y SU INCIDENCIA EN EL PLAN NACIONAL DEL BUEN VIVIR	IMAGEN EMPRESARIAL ISSN:1390-9525	2016
14	HERRAMIENTAS DE COMPETITIVIDAD PARA EL FORTALICIMIENTO DE LAS MICROEMPRESAS EN EL ECUADOR	FINANCOM	2018
15	LIBRO CÓDIGO DE ÉTICA DE LA UNIVERSIDAD NACIONAL DE CHIMBORAZO Y MANUAL DE APLICACIÓN	UNACH	2016
16	ESTRATEGIAS DE COMPETITIVIDAD MICROEMPRESARIAL PARA EL DESARROLLO LOCAL EN ECUADOR.	REVISTA CONTRIBUCIONES A LAS CIENCIAS SOCIALES ISSN.16967833	2018
17	IMPACTO DE LA GESTIÓN ADMINISTRATIVA EN LAS PYMES DEL ECUADOR	OBSERVATORIO DE ECONOMÍA LATINOAMERICANA ISSN: 1696-8352	2018
18	LA APLICACIÓN DEL CONOCIMIENTO COMO PROPULSOR DE SU VALOR	REVISTA ECOTEC ISSN: 1390-9320	2018
15	LA INCIDENCIA DE LA EJECUCIÓN DE PROYECTOS SOCIO PRODUCTIVOS EN LA PRODUCCIÓN AGRÍCOLA DEL ECUADOR	Libro de memorias, ISBN:1946-5351	2019
16	STRATEGY TO PREVENT THE RISK OF TRADING I BINARY OPTIONS	REVISTA, ISBN: 15371506	2019



17	BANCA DE DESARROLLO: INCEDENCIA EN EL SECTORE FINANCIERO Y ECONOMICO ECUATORIANO, EN BASE A SU DESEMPEÑO	REVISTA,ISBN: 20077890	2019
18	MODELO PARA LA GESTI9ÒN DE TALENTOP HUMANO ORIENTADO AL ALTO DESEMPEÑO DE LOS DOCENTES DE LAS UNIVERSIDADES ECUATORIANAS	LIBRO ,ISBN: 978-994236-843-0	2019

## 6. INFORMACIÓN ADICIONAL QUE CONSIDERE UTIL

ACTUALMENTE ME ENCUENTRO VINCULADA A LA ESPOCH Y TENGO MÁS DE CUATRO AÑOS TRABAJANDO EN ESTA NOBLE INSTITUCIÓN.
He participado como coordinadora de un proyecto de vinculación y miembro de tres proyectos en vinculación con la colectividad que se encuentra aprobados con resolución de consejo politécnico, fui miembro de la comisión de Diseño Curricular de la Licenciatura de Finanzas que se encuentra aprobado, fui nombrada como Auditora Junior para el manejo de sistema de Gestión de Indicadores de Acreditación de la Escuela de Finanzas, participe en varias comisiones de Gestión de la escuela de Finanzas participé como miembro y coordinadora de la comisión de Aseguramiento de la Calidad de la escuela de Finanzas y Marketing respectivamente, actué como par académico interno de la escuela de Finanzas y Comercio Exterior, miembro de la comisión de carrera y de la unidad de titulación de la carrera de Finanzas.

## 7. HOJA DE VIDA RESUMIDA

(Favor resumir en no más de 10 líneas y a texto seguido su hoja de vida (títulos, capacitación relevante, posiciones privadas, públicas y académicas importantes, docencia universitaria) para uso en material promocional y entrega de propuestas.

María Elena Espín Oleas con cedula de identidad 060346872-9, soy Técnica y Tecnóloga Superior en Contabilidad de Costos, Ingeniera Comercial, tengo un Diploma Superior en Investigación, Especialista en Diseño Curricular, Magister en Educación , Doctora en Ciencias Económicas, Especialidad en Administración y Economía de Empresas, he recibido varios cursos de actualización personal con más de cuarenta horas : Internacionales, Nacionales y de la ESPOCH, poseo experiencia docente de más de diez años consecutivos, experiencia profesional de más de trece años como servidora pública en el departamento Financiero de la UNACH, he ocupado puestos alta dirección( Sub Contadora- UNACH), de directiva en la Asociación de empleados y trabajadores de la UNACH, he participado como capacitadora en varios cursos de actualización personal y profesional, Directora de más de 50 trabajos de titulación de pregrado como directora, más de 35 trabajos de titulación como directora, 6 trabajos de titulación de maestría como directora y miembro, actualmente cotutora TESIS PARA OPTAR POR EL GRADO CIENTÍFICO DE DOCTOR EN CIENCIAS ECONÓMICAS( Para predefensa), del poseo alto espíritu emprendedor de liderazgo y me inspira el trabajo en equipo.

## 8. AREAS EN LAS QUE PUEDE COLABORAR CON LA INSTITUCIÓN

Áreas Económicas, Gestión Administrativa. Investigación, Vinculación con la colectividad. Puedo colaborar en todas las áreas que se necesite mi contingente.

## 9. DECLARACIÓN

Declaro y me responsabilizo que toda la información contenida en este formulario es verídica. En caso de de que se compruebe la falsedad de la información autorizo a la Institución tomar las acciones legales que corresponda.

Ciudad: Riobamba      Fecha: 04/10/2022

.....

Firma Digitalizada